

Mezideska H06-1044, CETOP 3/NG06

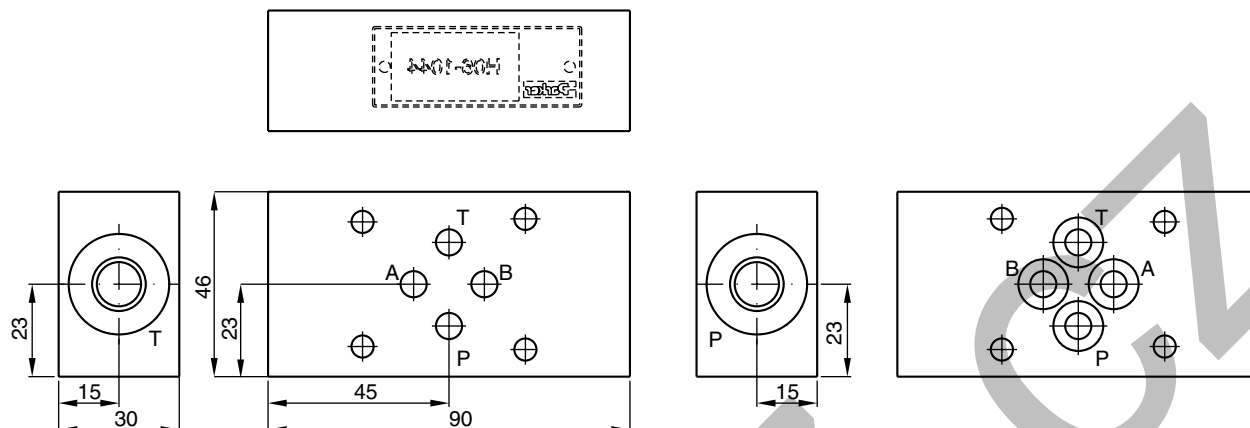

Symbol	Objednáací kód
	H06-1044 CETOP 3 (O-kroužky obsaženy v dodávce)

Mezideska H06-1039, CETOP 3/NG06

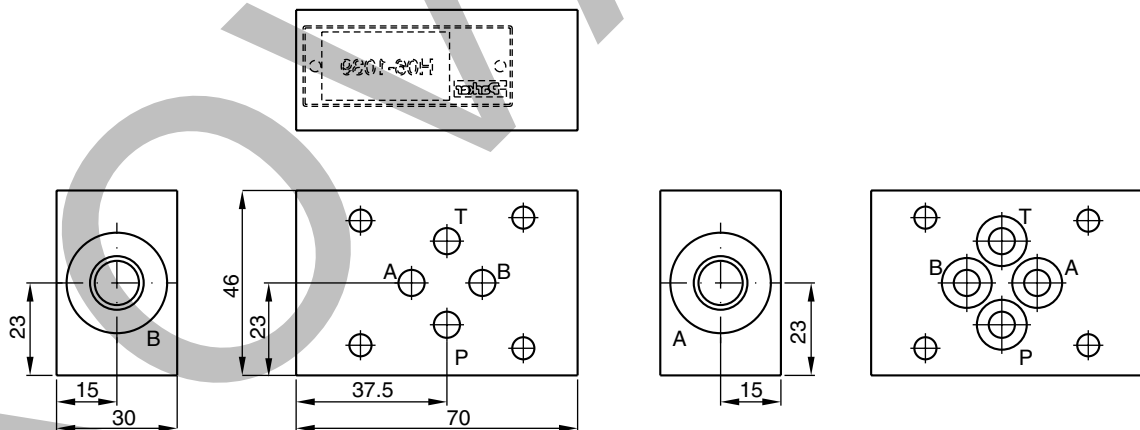

Symbol	Objednáací kód
	H06-1039 CETOP 3 (O-kroužky obsaženy v dodávce)

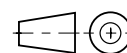

Mezideska H06-504, CETOP 3/NG06

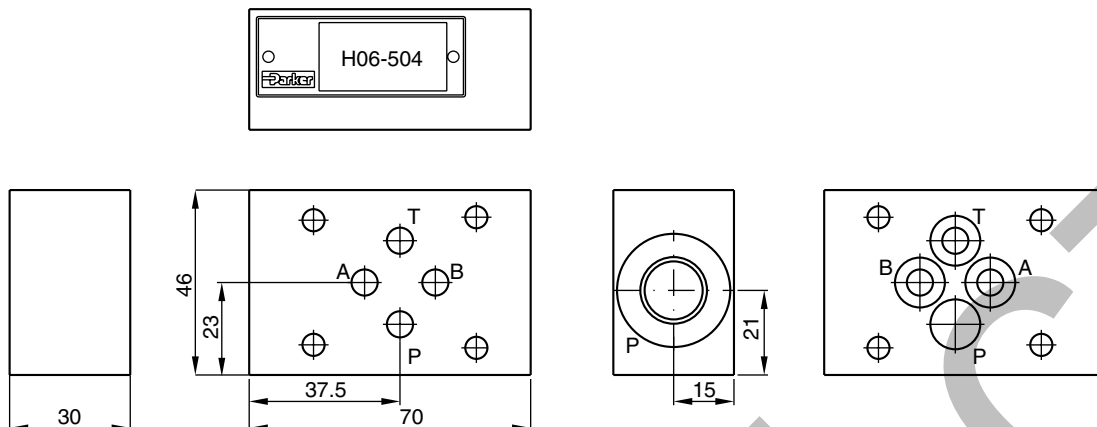

Symbol	Objednací kód
	H06-504 CETOP 3 (O-kroužky obsaženy v dodávce)

Mezideska H06-711, CETOP 3/NG06

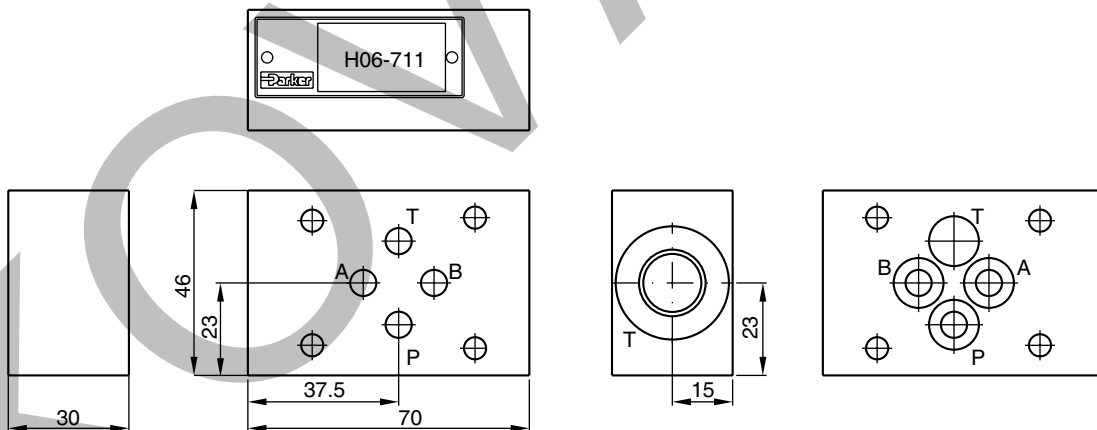

Symbol	Objednací kód
	H06-711 CETOP 3 (O-kroužky obsaženy v dodávce)

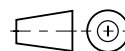

Mezideska H06-1274, CETOP 3/NG06

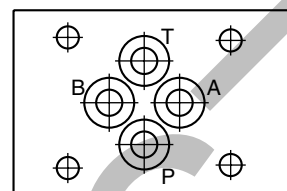
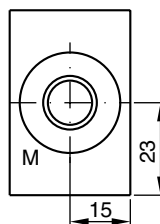
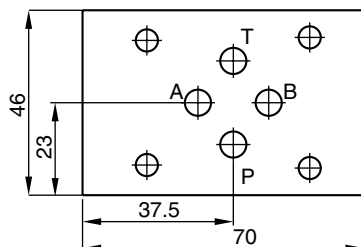
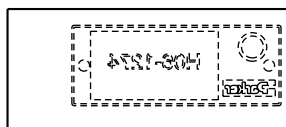

Symbol	Objednáací kód
	H06-1274 CETOP 3 (O-kroužky obsaženy v dodávce)

Mezideska H06-1040, CETOP 3/NG06

Tato funkční změna
je dosažena otočením
montážní polohy ventilu
o 180° kolem osy A-B.

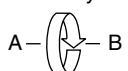

Deska s O-kroužky

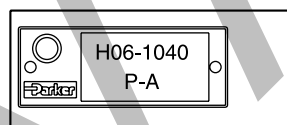
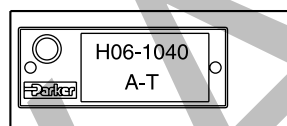

Deska s O-kroužky

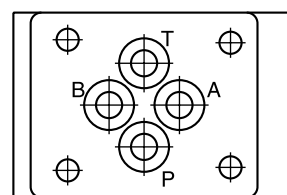
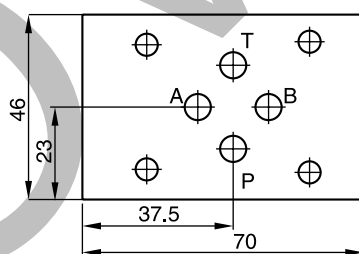

Symbol	Objednáací kód
	H06-1040 CETOP 3 (O-kroužky a deska s O-kroužky obsaženy v dodávce)

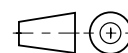

Mezideska H06DO-1291, CETOP 3/NG06

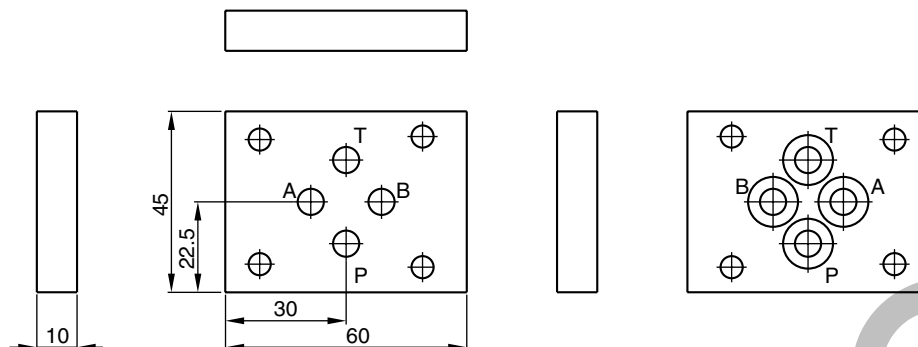

Symbol	Objednací kód
<p>Strana ventilu Strana bloku</p>	H06DO-1291 CETOP 3 (O-kroužky obsaženy v dodávce)

Mezideska H06DU-814, CETOP 3/NG06

Pro namontování průtokového řídicího ventilu GFG pro řízení průtoku na vstupu (kód P) nebo na výstupu (kód S).

Tato funkční změna je dosažena otočením montážní polohy ventilu o 180° kolem osy A-B

Pro použití jako sekundární řízení dodržte povolený tlak v odpadu.

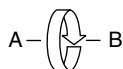

Deska s O-kroužky



Deska s O-kroužky

Code S

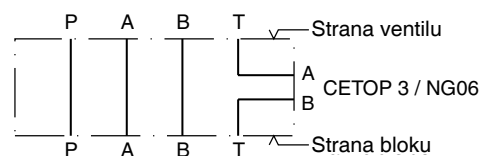

Code P

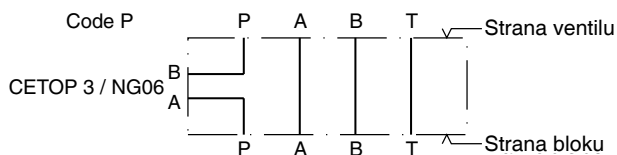

12

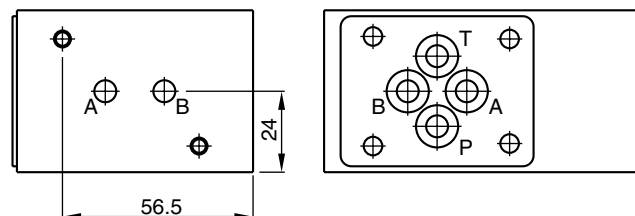
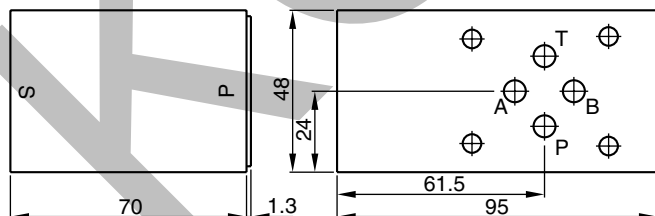

Objednací kód
H06DU-814 CETOP 3 (O-kroužky a deska s O-kroužky obsaženy v dodávce)

