Stavitelné úhlové hrdlo WEE-OR s pojistnou maticí

připojení EO 24°/metrický závit, stavitelné – O-kroužek (ISO 6149)

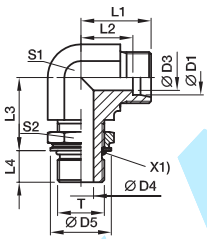

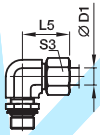

X1) O-kroužek OR

Konstr. řada	D1	T	D3	D4	D5	L1	L2	L3	L4	L5	S1	S2	S3	Hmotnost g/1 ks	Objednací kód*	PN (bar)[1] CF	PN (bar)[1] A3C
LL[2]	04	M8 × 1	3,0	4,5	13,3	15	11,3	19,8	7,1	21	12	12	10	24	WEE04LLMOROMD	100	100
	04	M10 × 1	3,0	6,0	15,3	15	11,3	19,8	7,1	21	11	14	10	29	WEE04LLM10X1OROMD	100	100
	06	M10 × 1	4,5	6,0	15,3	15	9,8	19,8	7,1	22	14	14	12	22	WEE06LLMOROMD	100	100
	06	M12 × 1,5	4,5	7,0	18,6	18	12,8	23,2	9,6	25	14	17	12	42	WEE06LLM12X1.5OROMD	100	100
L[3]	06	M10 × 1	4,0	4,5	15,0	21	14,0	20,0	7,0	29	14	14	14	40	WEE06LMOROMD	315	315
	08	M12 × 1,5	6,0	6,0	18,0	23	16,0	22,0	10,0	31	14	17	17	48	WEE08LMOROMD	315	315
	10	M14 × 1,5	8,0	7,5	20,0	24	17,0	25,0	10,0	32	19	19	19	84	WEE10LMOROMD	315	315
	12	M16 × 1,5	10,0	9,0	23,0	26	19,0	26,0	10,0	34	19	22	22	92	WEE12LMOROMD	315	315
	15	M18 × 1,5	12,0	11,0	25,0	28	21,0	30,0	11,0	36	22	24	27	128	WEE15LMOROMD	315	315
	18	M22 × 1,5	15,0	14,0	28,0	31	24,0	33,0	12,0	40	27	27	32	204	WEE18LMOROMD	315	315
	22	M27 × 2	19,0	18,0	33,0	35	28,0	35,0	14,0	44	30	32	36	269	WEE22LM27X2OROMD	160	160
	28	M33 × 2	24,0	23,0	41,0	38	31,0	38,0	14,0	47	36	41	41	420	WEE28LMOROMD	160	160
	35	M42 × 2	30,0	30,0	51,0	48	38,0	48,0	14,0	59	50	50	50	958	WEE35LMOROMD	160	160
	42	M48 × 2	36,0	36,0	56,0	49	38,0	49,0	16,0	61	50	55	60	844	WEE42LMOROMD	160	160
S[4]	06	M12 × 1,5	4,0	4,0	18,0	22	15,0	22,0	10,0	30	14	17	17	55	WEE06SMOROMD	400	400
	08	M14 × 1,5	5,0	6,0	20,0	24	17,0	26,0	10,0	32	19	19	19	90	WEE08SMOROMD	400	400
	10	M16 × 1,5	7,0	7,0	23,0	25	18,0	27,0	11,0	34	19	22	22	108	WEE10SMOROMD	400	400
	12	M18 × 1,5	8,0	9,0	25,0	29	22,0	31,0	12,0	38	22	24	24	154	WEE12SMOROMD	400	400
	16	M22 × 1,5	12,0	12,0	28,0	33	25,0	35,0	14,0	43	27	27	30	242	WEE16SMOROMD	400	400
	20	M27 × 2	16,0	15,0	33,0	38	28,0	39,0	16,0	49	30	32	36	354	WEE20SMOROMD	400	400
	25	M33 × 2	20,0	20,0	41,0	42	30,0	44,0	16,0	54	36	41	46	552	WEE25SMOROMD	315	315
	30	M42 × 2	25,0	26,0	51,0	49	36,0	51,0	17,0	62	50	50	50	1129	WEE30SMOROMD	250	250
	38	M48 × 2	32,0	32,0	56,0	50	34,0	54,0	19,0	65	50	55	60	1123	WEE38SMOROMD	200	200

[1]) Je-li hodnota tlaku uvedena, zboží lze dodat
[2]) LL = velmi lehká konstrukční řada
[3]) L = lehká konstrukční řada
[4]) S = těžká konstrukční řada

$$\frac{\text{PN (bar)}}{10} = \text{PN (MPa)}$$

Dodávka bez matice a zářezného kroužku. Pokyny pro objednání kompletních šroubení popř. alternativních těsnicích materiálů viz strana H7.

Doplnění objednacího kódu			
Materiál	Zkratka označení materiálu a povrch. ochrany šroubení	Příklad	Standardní těsnicí materiál se neznačí
Ocel, pozinkovaná, bez chromu[6]	CF	WEE16SMOROMDCF	NBR
Ocel, pozinkovaná	A3C	WEE16SMOROMDA3C	NBR

*Doplňte objednací kód **zkratkou označení** pro žádaný materiál.

KOVAZ