Příruba zubového čerpadla BFW-S, 90°

příruba hydrauliky/připojení koutovým svárem

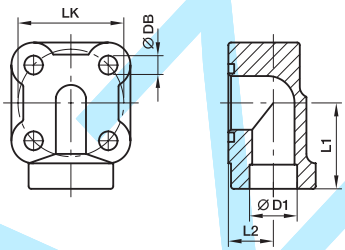

Přivařené napojení BFW-S 90°

LK	D1	L1	L2	DB	Šrouby (metr.)	O-kroužek	Hmotnost (ocel) kg/1 ks	Objednací kód*	PN (bar)[1] S
30	12	30	14	7,0	M 6 × 30	15,88 × 2,62	0,15	**BFW-S12/LK30/M6**	200
30	12	27	13	8,5	M 8 × 35	15,88 × 2,62	0,15	**BFW-S12/LK30/M8**	250
30	14	27	13	6,5	M 6 × 30	15,88 × 2,62	0,14	**BFW-S14/LK30/M6**	200
30	14	27	13	8,5	M 8 × 35	15,88 × 2,62	0,14	**BFW-S14/LK30/M8**	250
30	16	27	13	6,5	M 6 × 30	15,88 × 2,62	0,12	**BFW-S16/LK30/M6**	200
30	16	27	13	8,5	M 8 × 35	15,88 × 2,62	0,12	**BFW-S16/LK30/M8**	250
30	18	27	13	6,5	M 6 × 30	15,88 × 2,62	0,10	**BFW-S18/LK30/M6**	200
35	14	30	12	6,5	M 6 × 35	18,72 × 2,62	0,20	**BFW-S14/LK35/M6**	200
35	14	30	14	8,5	M 8 × 40	18,72 × 2,62	0,20	**BFW-S14/LK35/M8**	250
35	16	30	12	6,5	M 6 × 35	18,72 × 2,62	0,18	**BFW-S16/LK35/M6**	200
35	16	30	14	8,5	M 8 × 40	18,72 × 2,62	0,18	**BFW-S16/LK35/M8**	250
35	18	30	14	6,5	M 6 × 35	18,72 × 2,62	0,18	**BFW-S18/LK35/M6**	200
35	18	30	14	8,5	M 8 × 40	18,72 × 2,62	0,18	**BFW-S18/LK35/M8**	250
35	20	30	14	6,5	M 6 × 35	18,72 × 2,62	0,17	**BFW-S20/LK35/M6**	200
40	18	32	17	6,5	M 6 × 40	23,81 × 2,62	0,25	**BFW-S18/LK40/M6**	200
40	18	32	17	8,5	M 8 × 40	23,81 × 2,62	0,25	**BFW-S18/LK40/M8**	250
40	20	32	17	6,5	M 6 × 40	23,81 × 2,62	0,24	**BFW-S20/LK40/M6**	200
40	20	32	17	8,5	M 8 × 40	23,81 × 2,62	0,24	**BFW-S20/LK40/M8**	250
40	22	32	17	6,5	M 6 × 40	23,81 × 2,62	0,23	**BFW-S22/LK40/M6**	200
40	22	32	17	8,5	M 8 × 40	23,81 × 2,62	0,23	**BFW-S22/LK40/M8**	250
40	25	32	17	6,5	M 6 × 40	23,81 × 2,62	0,22	**BFW-S25/LK40/M6**	200
40	25	32	17	8,5	M 8 × 40	23,81 × 2,62	0,22	**BFW-S25/LK40/M8**	250

[1]) Je-li hodnota tlaku uvedena, zboží lze dodat

$$\frac{PN\ (bar)}{10} = PN\ (MPa)$$

Uvedená hodnota tlaku se vztahuje na přírubu. Skutečný provozní tlak je dán trubkou (vnějším průměrem, silou stěny stejně jako kvalitou trubek a svarů).

*Doplňte objednací kód **zkratkou označení** pro žádaný materiál.

Doplnění objednacího kódu			
Materiál	Zkratka označení povrchu a materiálu	Příklad: včetně metrické sady šroubů a O-kroužkem	Standardní těsnicí materiál (žádná příd. písmena nejsou zapotřebí)
Ocel, leskle olejovaná	S	BFW-S16/LK30/M6SM	NBR