Příruba SAE PDFS-S, připojení koutovým svárem - kompletní sada

příruba SAE/připojení koutovým svárem

(ISO 6162-1/-2)

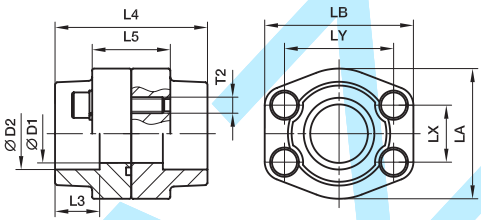

Série 3000 PSI

Konstrukční řada SAE (palce)	ISO (DN)	max.	D1	D2	L3	L4	L5	LA	LB	LX	LY	T2 (metr.)	T2 (UNC.)	Hmotnost (ocel) kg/1 ks	Objednací kód*	PN (bar)[1] S	PN (bar)[1] SS
1/2	13	17,2	13	17,5	18	72	36	47	57	17,5	38,1	M 8	5/16	0,50	**PDFS080S17.5**	345	345
1/2	13	21,3	13	21,6	18	72	36	47	57	17,5	38,1	M 8	5/16	0,50	**PDFS080S21.6**	345	345
3/4	19	26,9	19	27,2	18	72	36	49	66	22,3	47,6	M10	3/8	0,56	**PDFS100S27.2**	345	345
1	25	33,7	25	34,1	18	76	36	53	71	26,2	52,4	M10	3/8	0,78	**PDFS102S34.1**	345	345
1 1/4	32	42,4	31	42,8	20	82	42	69	80	30,2	58,7	M10	7/16	0,92	**PDFS104S42.8**	345	345
1 1/2	38	48,3	38	48,6	22	88	48	77	94	35,7	69,9	M12	1/2	1,32	**PDFS106S48.6**	276	276
2	51	60,3	50	61,0	24	90	48	89	103	42,9	77,8	M12	1/2	2,10	**PDFS108S61**	207	207
2 1/2	64	76,1	63	76,6	28	100	48	101	116	50,8	88,9	M12	1/2	2,38	**PDFS110S76.6**	207	207
3	76	88,9	73	90,5	28	100	53	124	135	61,9	106,4	M16	5/8	2,80	**PDFS112S90.5**	172	172
3 1/2	89	101,6	89	103,0	28	100	54	137	153	69,9	120,7	M16	5/8	4,30	**PDFS114S103**	138	138
4	102	114,3	99	115,5	28	100	54	147	163	77,8	130,2	M16	5/8	4,80	**PDFS116S115.5**	34	34
5	127	140,0	120	142,0	28	100	54	180	184	92,1	152,4	M16	5/8	5,70	**PDFS118S142**	34	34

Série 6000 PSI

1/2	13	17,2	13	17,5	18	72	32	47	57	18,2	40,5	M 8	5/16	0,52	**PDFS401S17.5**	420	420
1/2	13	21,3	13	21,6	18	72	32	47	57	18,2	40,5	M 8	5/16	0,58	**PDFS401S21.6**	420	420
3/4	19	26,9	19	27,2	20	72	38	53	71	23,8	50,8	M10	3/8	1,00	**PDFS402S27.2**	420	420
1	25	33,7	25	34,1	22	88	48	66	80	27,8	57,2	M12	7/16	1,52	**PDFS403S34.1**	420	420
1 1/4	32	42,4	31	42,8	22	88	54	77	94	31,8	66,6	M14	1/2	2,40	**PDFS404S42.8**	420	420
1 1/2	38	48,3	38	48,6	24	102	60	89	106	36,5	79,3	M16	5/8	3,30	**PDFS405S48.6**	420	420
2	51	60,3	50	61,0	25	140	74	116	135	44,5	96,8	M20	3/4	4,90	**PDFS406S61**	420	420
2 1/2	64	76,1	63	76,6	28	150	90	150	166	58,7	123,8	M24	–	6,50	**PDFS407S76.6**	420	420
3	76	88,9	73	90,5	30	180	110	178	208	71,4	152,4	M30	–	8,00	**PDFS408S90.5**	420	420

[1]) Je-li hodnota tlaku uvedena, zboží lze dodat

$$\frac{\text{PN (bar)}}{10} = \text{PN (MPa)}$$

Uvedená hodnota tlaku se vztahuje na přírubu. Skutečný provozní tlak je dán trubkou (vnějším průměrem, silou stěny stejně jako kvalitou trubek a svarů).

*Doplňte objednací kód **zkratkou označení** pro žádaný materiál.

Doplnění objednacího kódu				
Materiál	Zkratka označení povrchu a materiálu	Příklad: včetně polovin příruby, s metr. závitem	Příklad: včetně polovin příruby, s UNC závitem	Standardní těsnicí materiál (žádná příd. písmena nejsou zapotřebí)
Ocel, leskle olejovaná	S	PDFS080S17.5S	PDFS080S17.5SU	NBR
Nerezová ocel	SS	PDFS080S17.5SS	PDFS080S17.5SSU	VIT