## Přípojka manometru MAVE s těsnicím kuželem

vnitřní závit BSPP s kovovým těsnícím kroužkem / připojení EO 24° DKO

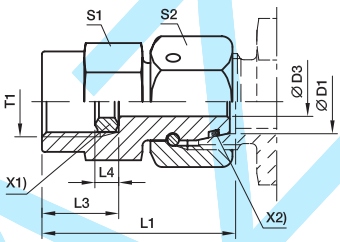


X1) Kroužek DKI s těsnící hranou
X2) O-kroužek OR

| Konstr. řada | D1 | T1 | D3 | L1 | L3 | L4 | S1 | S2 | Hmotnost g/1 ks | Objednací kód* | PN (bar)[1] CF | A3C | 71 |
|---|---|---|---|---|---|---|---|---|---|---|---|---|---|
| L[3]) | 06 | G1/4 | 2,5 | 35,5 | 14,5 | 4,5 | 19 | 14 | 46 | MAVE06LR | 315 | 315 | 315 |
| | 08 | G1/4 | 4,0 | 35,5 | 14,5 | 4,5 | 19 | 17 | 52 | MAVE08LR | 315 | 315 | 315 |
| | 10 | G1/4 | 5,5 | 36,0 | 14,5 | 4,5 | 19 | 19 | 59 | MAVE10LR | 315 | 315 | 315 |
| | 12 | G1/4 | 5,5 | 36,0 | 14,5 | 4,5 | 19 | 22 | 70 | MAVE12LR | 315 | 315 | 315 |
| S[4]) | 06 | G1/2 | 2,5 | 42,5 | 20,0 | 5,0 | 27 | 17 | 95 | MAVE06SR | 630 | 630 | 630 |
| | 06 | G1/4 | 2,5 | 35,5 | 14,5 | 4,5 | 19 | 17 | 52 | MAVE06SR1/4 | 630 | 630 | 630 |
| | 08 | G1/2 | 4,0 | 43,0 | 20,0 | 5,0 | 27 | 19 | 100 | MAVE08SR | 630 | 630 | 630 |
| | 08 | G1/4 | 4,0 | 35,5 | 14,5 | 4,5 | 19 | 19 | 58 | MAVE08SR1/4 | 630 | 630 | 630 |
| | 10 | G1/2 | 6,0 | 43,5 | 20,0 | 5,0 | 27 | 22 | 109 | MAVE10SR | 630 | 630 | 630 |
| | 10 | G1/4 | 7,0 | 39,0 | 14,5 | 4,5 | 19 | 22 | 67 | MAVE10SR1/4 | 630 | 630 | 630 |
| | 12 | G1/2 | 7,0 | 45,0 | 20,0 | 5,0 | 27 | 24 | 125 | MAVE12SR | 630 | 630 | 630 |
| | 12 | G1/4 | 7,0 | 39,0 | 14,5 | 4,5 | 19 | 24 | 83 | MAVE12SR1/4 | 630 | 630 | 630 |

[1]) Je-li hodnota tlaku uvedena, zboží lze dodat
[3]) L = lehká konstrukční řada
[4]) S = těžká konstrukční řada

$$\frac{\text{PN (bar)}}{10} = \text{PN (MPa)}$$

**Pokyny pro objednávku alternativních těsnicích materiálů viz strana H7.**

| Doplnění objednacího kódu | | | |
|---|---|---|---|
| Materiál ochrany šroubení | Zkratka označení materiálu a povrch. | Příklad | Standardní těsnicí materiál se neznačí |
| Ocel, pozinkovaná, bez chromu[6] | CF | MAVE10SRCF | NBR |
| Ocel, pozinkovaná | A3C | MAVE10SRA3C | NBR |
| Nerez ocel | 71 | MAVE10SR71 | VIT |

*Doplňte objednací zančku **identifikačními písmeny** pro požadovaný materiál.